DIRECTION DEPARTEMENTALE DES TERRITOIRES DES DEUX SEVRES

PRÉFÈTE DES DEUX-SÈVRES
Égalité Fraternité

Plan de Prévention des Risques inondation des communes de Bessines, Coulon et Magné

Commune de Bessines

Carte des enjeux pour la crue de référence

Échelle: 1/ 5 000

Février 2022

Affaire n° 4352756

ARTELIA

Agence de Bordeaux

Le Scotland - 6-8 avenue des Satellites - 33185 LE HAILLAN - Tél : 05 56 13 85 82 - Fax : 05 56 13 85 63

LEGENDE

Fond de plan
- Limite de commune
- Limite de la zone inondable
- ZI Bessines

Zones urbanisées - Dominante habitat
- Secteur urbain dense
- Autre secteur urbanisé
- Habitat diffus

Zones urbanisées - Dominante économie et équipements
- Zone d'activités économiques
- Zones d'activités sportives et de loisirs
- Zone d'hôtellerie de plein air
- Siège d'exploitation ou bâtiment agricole
- Enjeux d'aménagement futur ou secteurs de projet
- Aire d'accueil des gens du voyage
- ERP
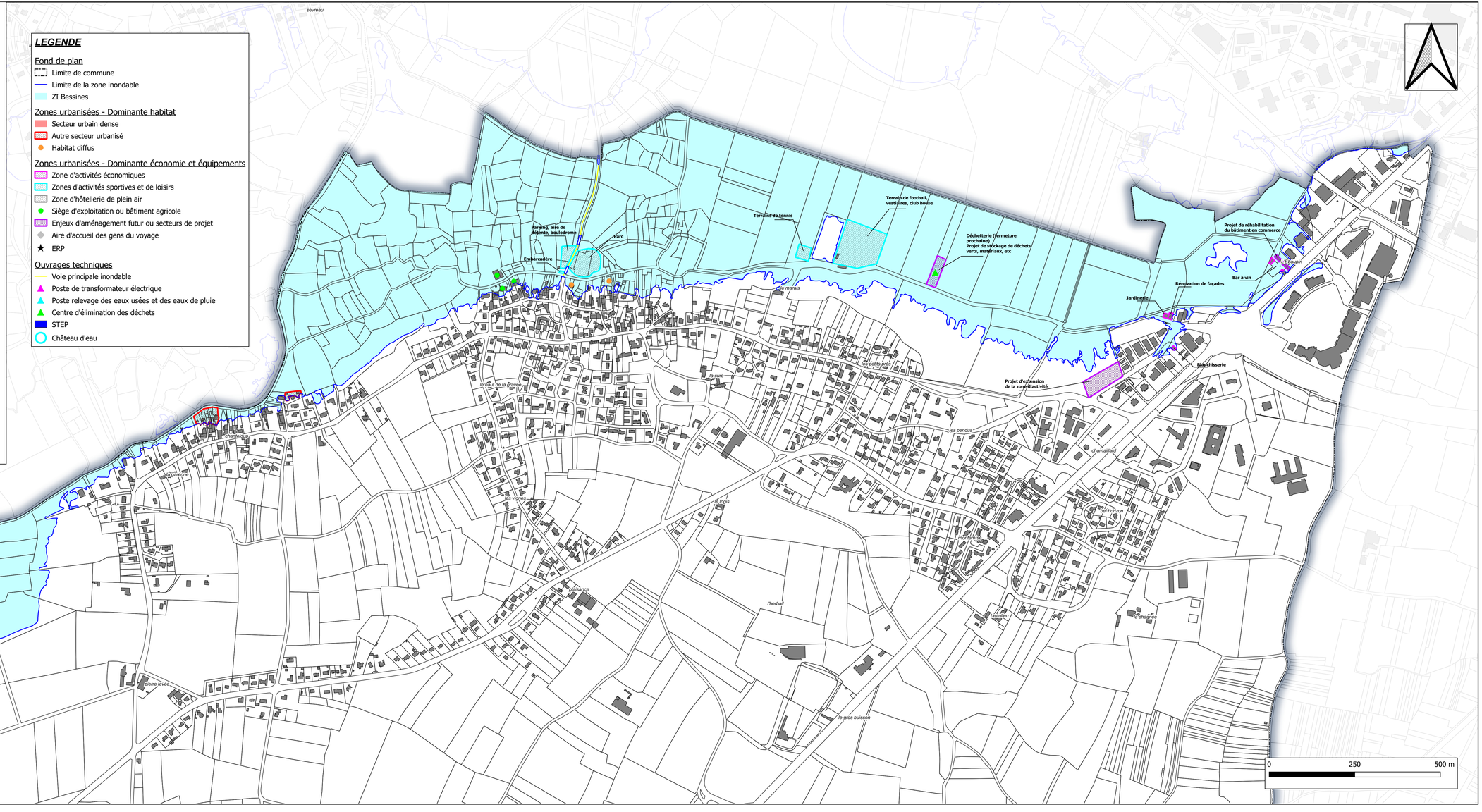
Ouvrages techniques
- Voie principale inondable
- Poste de transformateur électrique
- Poste relevage des eaux usées et des eaux de pluie
- Centre d'élimination des déchets
- STEP
- Château d'eau